Inteligentna Elektronika
Ul. Raduńska 36A
83-333 Chmielno

Tel.: +48 730 90 60 90
E-mail: info@centrumprojekcji.pl

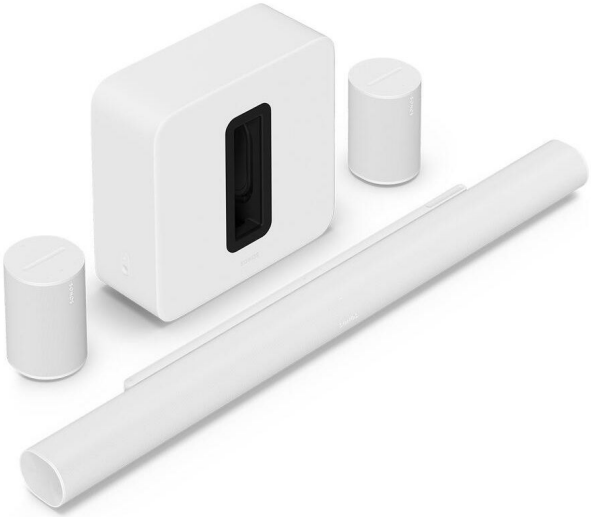

SONOS

Nazwa	**SONOS Arc Ultra + Sub 4 + 2 Era 100 system bezprzewodowego kina domowego (komplet/biały)**
Cena	**10 246,00 zł**
Producent	**Sonos**

OPIS PRODUKTU

Ciesz się kinową jakością dźwięku przestrzennego w domu dzięki ultraprecyzyjnemu dźwiękowi przestrzennemu i basowi, który możesz poczuć.
Ten system bezprzewodowego kina domowego klasy premium odmieni Twoje doświadczenia rozrywkowe. Ciesz się krystalicznie czystymi dialogami, basem wprawiającym w drżenie i zachwycającym dźwiękiem przestrzennym 9.1.4.1 Szybko przeprowadź konfigurację w aplikacji Sonos i błyskawicznie dostrój system do pomieszczenia dzięki regulacji Trueplay dostępnej na urządzeniach z systemami iOS oraz Android. Przesyłaj strumieniowo muzykę, radio, podcasty i audiobooki przez Wi-Fi i Bluetooth ze swoich ulubionych serwisów. Sterowanie jest łatwe dzięki aplikacji Sonos, pilotowi telewizyjnemu, Apple AirPlay 2, Sonos Voice Control i Amazon Aleksie.
Arc UltraInteligentny soundbar klasy premium
Wykorzystujący przełomową technologię Sound Motion™ Arc Ultra zapewnia szerszą scenę dźwiękową i bardziej realistyczną rozrywkę niż jakikolwiek inny soundbar.
Doświadcz czystszego dialogu oraz głębszego basu i bardziej wyważonego dźwięku, który precyzyjnie rozchodzi się w każdym kierunku z niewiarygodnie smukłej obudowy. Dzięki Dolby Atmos można uzyskać jeszcze bardziej wszechogarniający dźwięk przestrzenny 9.1.4.1 Wzmacniacz mowy, funkcja oparta na sztucznej inteligencji, wykrywa ludzki głos, aby wzmacniać dialogi, dzięki czemu nie umknie Ci żadne słowo. Szybko połącz soundbara Arc Ultra za pomocą dołączonego kabla HDMI, skonfiguruj i ciesz się łatwością sterowania z pilota telewizyjnego. Możesz także korzystać z aplikacji Sonos, przycisków dotykowych na górze soundbara, sterowania głosem Sonos Voice Control i Amazon Alexy. Gdy telewizor jest wyłączony, przesyłaj strumieniowo muzykę i nie tylko przez Wi-Fi i Bluetooth z wszystkich ulubionych serwisów. Dodaj Sonos Sub i głośniki tylne Era 300, aby uzyskać bezkonkurencyjny dźwięk przestrzenny dzięki Dolby Atmos. Słuchaj w całym domu, ustawiając głośniki Sonos w różnych pomieszczeniach.
Sub 4

Bezprzewodowy subwoofer klasy premiumSub 4 uwalnia pełną moc dźwięku Sonos, aby poczuć wszechogarniające brzmienie w każdej scenie i utworze.
Sparuj Sub 4 z soundbarem lub głośnikiem Sonos, aby uzyskać zachwycający dźwięk, który możesz naprawdę poczuć.1 Podwójne skierowane ku sobie głośniki niskotonowe emitują wprawiające w drżenie basy i praktycznie eliminują wszelkie zniekształcenia. Nowe matowe wykończenie i kultowe wzornictwo sprawią, że będzie doskonałą ozdobą domu. Szybko przeprowadź konfigurację — po prostu podłącz kabel zasilający i otwórz aplikację Sonos. Sub 4 łączy się z systemem przez Wi-Fi, więc można go umieścić tam, gdzie najlepiej wygląda i pasuje. Można go postawić pionowo, poziomo, a nawet schować pod kanapą. Sparuj dwa Arc Ultra lub Arc, aby uzyskać głębokie basy i dźwięk jakości kinowej — szybko poczujesz się niczym w kinie.
Odmień swoje kino domowe
Sparuj Sub 4 z Sonos Arc Ultra, Arc lub Beam, aby zyskać znacznie głębsze basy, wyraźniejsze tony wysokie i głębsze zanurzenie w rozrywce.1
Ożyw muzykę
Usłysz każdy, nawet najmniejszy szczegół i ciesz się szerszą sceną dźwiękową po sparowaniu Sub 4 z Sonos Five, Era 300 lub Era 100.1
Bez szumu i zgrzytów
Architektura akustyczna tłumi drgania, praktycznie eliminując zniekształcenia dźwięku.
Lepszy wszechogarniający dźwięk
Sub 4 przejmuje najniższe częstotliwości, dzięki czemu sparowany soundbar lub głośniki mogą z jeszcze większą precyzją emitować czystsze częstotliwości wysokie i średnie.
Doskonale dostrojony do pomieszczenia
Regulacja Trueplay™ optymalizuje dźwięk pod kątem akustyki danej przestrzeni, dzięki czemu bas nigdy nie jest ostry, stłumiony ani płaski — nawet gdy umieścisz Sub 4 przy ścianie, położysz go na płasko czy pod kanapą.
Kultowe wzornictwo
Stworzony, by cieszyć oko i ucho oraz wzbudzać niezapomniane emocje. Sub 4 wyróżnia elegancki, artystyczny kształt i udoskonalone matowe wykończenie, które pasuje doskonale do sparowanego soundbara lub głośnika Sonos.
Podłącz i używaj
Po prostu podłącz kabel zasilający i otwórz aplikację Sonos, aby szybko dodać Sub 4 do systemu.
Postaw go w dowolnym miejscu
Sub 4 łączy się z systemem przez Wi-Fi, więc można go umieścić tam, gdzie najlepiej pasuje i wygląda.
Dwa razy więcej emocji
Sparuj dwa subwoofery z Arc Ultra, aby uzyskać basy tak głębokie i dźwięk tak wszechogarniający, że poczujesz się niczym w kinie.1
Usłysz różnicę
Poznaj nowe elementy Sub 4
Gotowy na przyszłość
Sub 4, wyposażony w zmodernizowane wewnętrzne komponenty elektroniczne, w tym szybszy procesor, większą pamięć i nowy moduł Wi-Fi 6, to nasz najbardziej wyrafinowany Sub.
Ekologiczny design
Sub 4 zaprojektowano z myślą o ekologii — pobór mocy w czasie bezczynności został ograniczony o nawet 50%.
ERA 100
Głośnik Era 100 jest tylko nieznacznie większy od swojego poprzednika, Sonos One. Nowa wersja urządzenia została wyposażona w najnowsze oprogramowanie, ulepszono akustykę i wzornictwo, dzięki którym głośnik zapewnia szczegółowe brzmienie stereofoniczne i głęboki bas.Teraz w stereo: dwa zakrzywione głośniki wysokotonowe przesyłają czyste, wysokie częstotliwości w lewo i w prawo, aby zapewnić bogate brzmienie stereofoniczne. Duży głośnik średniotonowy oferuje głębokie basy, które są niemożliwe do osiągnięcia w przypadku pojedynczego głośnika wysokotonowego.Niewielki rozmiar, potężne brzmienie: głośnik Era 100 wyposażono w szereg ulepszeń w sferze dźwięku i technologii. Posiada smukłą, nowoczesną konstrukcję, dzięki której elegancko prezentuje się na półce, blacie kuchennym, biurku czy stoliku nocnym.Personalizacja systemu: wieczorne seanse kinowe będę jeszcze bardziej atrakcyjne po dodaniu dwóch głośników Era 100 jako tylnych głośników do soundbara, tworząc

tym samym system dźwięku przestrzennego. Można też połączyć dwa głośniki, aby uzyskać wypełniający przestrzeń dźwięk stereofoniczny.